

CCEL
Center of Education and Leadership

FLORIDA GLOBAL UNIVERSITY

Inteligencia Artificial y Desarrollo Humano

ESPECIALIZACIÓN INTERNACIONAL

★LEARN IN THE USA★



¿QUIÉNES SOMOS?

CEL
Center of Education and Leadership

Somos el centro oficial de Educación Ejecutiva adscrito a Florida Global University.

Desde el 2016 nos dedicamos a potenciar el desarrollo profesional de nuestros estudiantes y participantes, promoviendo el avance y la expansión de la educación continua. Colaboramos estrechamente con **aliados internacionales** que respaldan nuestros diversos procesos, consolidando nuestra presencia en el ámbito educativo, cultural y social de EE. UU., Latinoamérica, Europa y el resto mundo.

FLORIDA GLOBAL UNIVERSITY
Since 2004

Florida Global University (FGU) es una **institución oficial norteamericana licenciada** por la Comisión de Educación Independiente de Florida bajo la **Licencia #3180.** Con una sólida **trayectoria desde el año 2004**, forma parte de un grupo educativo con **más de 40 años de experiencia académica internacional.** Nuestra institución ofrece una amplia gama de programas académicos, que incluyen Licenciaturas, Maestrías y Doctorados, diseñados para impulsar carreras a nivel global. Sus estudiantes y egresados logran sus objetivos académicos y profesionales, gracias a una oferta educativa de primer nivel.

BENEFICIOS DE ESTUDIAR UNA ESPECIALIZACIÓN CON NOSOTROS



Educación 100% Online

Modalidad síncrona y asíncrona. Durante todo el proceso dispondrá de seguimiento y acompañamiento.



Una Titulación de Especialista

Al aprobar cada Diplomado Ejecutivo Certificado + el Trabajo de Grado; obtendrá la Titulación de Especialista en Gerencia Educativa y Didáctica Integrada con Inteligencia Artificial.



Tres Diplomados Ejecutivos

Además al finalizar cada diplomado obtendrás un Diploma Ejecutivo Certificado ECD (Excutive Certified Diploma).



Invierte en tu futuro con facilidad

Accede a precios competitivos y opciones de financiamiento para impulsar tu educación sin afectar tu economía.



Especialización rápida y efectiva

Conviértete en un experto en solo 9 meses y aplica tus conocimientos de inmediato en el mundo laboral. Un programa dinámico y adaptable a tus objetivos.



Inscripción sin complicaciones

Matrícúlate sin requisitos previos y abre nuevas oportunidades laborales sin límites.

ESPECIALIZACIÓN INTERNACIONAL
INTELIGENCIA ARTIFICIAL Y DESARROLLO HUMANO



PROPÓSITO

Consolidar una visión integral de la tecnología que combine la innovación con un enfoque profundamente humano, ético y legal. Busca formar expertos con criterio analítico y capacidad de liderazgo para diseñar, implementar y gestionar soluciones basadas en IA que promuevan la innovación responsable, respeten los derechos humanos y se alineen con los marcos regulatorios internacionales.

El programa orienta al profesional hacia el abordaje de los desafíos éticos, legales y estratégicos de la inteligencia artificial, fortaleciendo su habilidad para dirigir proyectos tecnológicos, optimizar la gobernanza global y aplicar la IA en la resolución de problemáticas globales en áreas clave como la salud, la educación y el medio ambiente. De esta forma, la especialización contribuye al desarrollo de una nueva generación de líderes y referentes que articulan aspectos técnicos, normativos y filosóficos para responder a los desafíos globales de la transformación digital y asegurar un desarrollo sostenible en sus respectivas industrias.

DESCRIPCIÓN

Esta especialización está diseñada para formar a expertos en Inteligencia Artificial (IA) con un enfoque humano, ético y legal. Los participantes adquirirán competencias para diseñar, implementar y gestionar soluciones basadas en IA que promuevan la innovación responsable, respeten los derechos humanos, y se alineen con los marcos regulatorios internacionales. La especialización integra aspectos técnicos, normativos y filosóficos de la IA, abordando desde la programación básica hasta los dilemas éticos y legales asociados a su aplicación en la sociedad global.

HORAS

390

Horas académicas

DURACIÓN

9

Meses



COMPETENCIAS

- Evaluar el impacto social de la IA bajo normativas de derechos humanos para garantizar desarrollos responsables y centrados en las personas.
- Crear estrategias de cumplimiento normativo y políticas públicas para mitigar riesgos legales y asegurar el uso ético de la información.
- Liderar iniciativas tecnológicas mediante el pensamiento estratégico para optimizar procesos y aumentar la competitividad organizacional.
- Integrar soluciones de IA en sectores críticos (salud, educación, ambiente) para resolver problemas globales de manera equitativa y sostenible.
- Gestionar sesgos, garantizar la transparencia y aplicar auditorías tecnológicas para lograr sistemas explicables y justos.
- Anticipar los retos de la transformación digital analizando el impacto de las tecnologías en el comportamiento humano y la sociedad.
- Diseñar propuestas comerciales basadas en IA que logren un equilibrio entre la eficiencia operativa, la rentabilidad y el respeto a la sociedad.

ESTRUCTURA CURRICULAR



DIPLOMADO EN FUNDAMENTOS DE LA INTELIGENCIA ARTIFICIAL Y SU IMPACTO HUMANO

120 HRS



DIPLOMADO EN INTELIGENCIA ARTIFICIAL RESPONSABLE: ÉTICA, GOBERNANZA Y REGULACIÓN DIGITAL

120 HRS

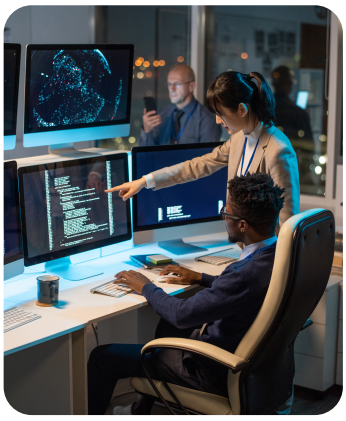

DIPLOMADO EN DISEÑO, DESARROLLO Y FUTURO DE LA IA GLOBAL

120 HRS

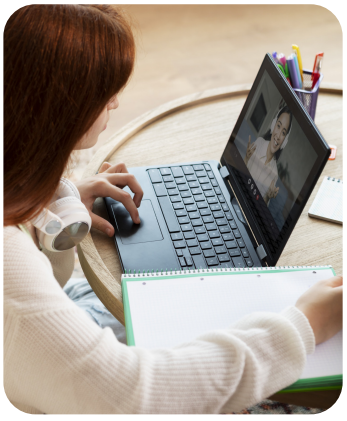

PROYECTO FINAL

30 HRS

Dentro de cada diplomado el estudiante contará con tres módulos, los cuales están estructurados en cuatro unidades, diseñadas para desarrollar las competencias establecidas en la especialización. Al finalizar cada Diplomado Ejecutivo el estudiante obtendra un diploma certificado.

OPCIONES DE TITULACIÓN:

Al culminar los tres diplomados el estudiante contará con dos opciones para su certificación, la cual será a libre elección, entre ellas están: **realización de un proyecto final (estudio de caso)** o cursar el **Diplomado producción intelectual.** El tiempo requerido para cualquiera de las opciones de grado son de **30 horas.**

DIPLOMADO FUNDAMENTOS DE LA INTELIGENCIA ARTIFICIAL Y SU IMPACTO HUMANOT

TEMÁTICAS A DESARROLLAR

MÓDULOS	COMPETENCIAS DEL MÓDULO
INTRODUCCIÓN A LA IA Y SU EVOLUCIÓN	Analiza de manera crítica y aplicada los conceptos, fundamentos, enfoques y tipos de aprendizaje de la inteligencia artificial, así como su implementación en sectores estratégicos, con el fin de comprender su evolución, seleccionar metodologías adecuadas para el tratamiento de datos y proponer soluciones innovadoras en contextos reales.
IA CON SENTIDO HUMANO	Comprende y aplica de manera crítica y ética los principios, aplicaciones y riesgos de la inteligencia artificial, desarrollando habilidades prácticas para el uso estratégico de tecnologías conversacionales, con el fin de promover soluciones transformadoras, responsables y sostenibles que contribuyan al bienestar humano en diversos contextos personales, profesionales y sociales.
INNOVACIÓN RESPONSABLE CON IA	Aplica de manera crítica y ética los principios, prácticas y herramientas de la innovación responsable en inteligencia artificial, integrando el análisis de casos reales, la mitigación de sesgos, la equidad algorítmica y la reflexión sobre su impacto en la creatividad y en la educación, con el fin de promover el desarrollo de soluciones tecnológicas sostenibles, inclusivas y socialmente responsables en diversos contextos.

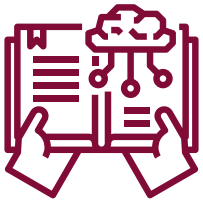

DIPLOMADO INTELIGENCIA ARTIFICIAL RESPONSABLE: ÉTICA, GOBERNANZA Y REGULACIÓN DIGITAL

TEMÁTICAS A DESARROLLAR

MÓDULOS	COMPETENCIAS DEL MÓDULO
FUNDAMENTOS ÉTICOS Y DERECHOS HUMANOS EN LA INTELIGENCIA ARTIFICIAL	Analiza críticamente los principios éticos, los derechos humanos y los desafíos asociados al uso de la inteligencia artificial, identificando riesgos, sesgos y dilemas derivados de la toma de decisiones automatizada, con el fin de promover el desarrollo y la implementación de sistemas de IA responsables, inclusivos, transparentes y centrados en el bienestar humano.
RIESGOS, PRIVACIDAD Y PROPIEDAD INTELECTUAL EN LA INTELIGENCIA ARTIFICIAL	Evalúa críticamente los aspectos jurídicos, regulatorios y tecnológicos relacionados con la privacidad, la protección de datos, los derechos digitales y la propiedad intelectual en entornos impulsados por inteligencia artificial, aplicando principios de cumplimiento normativo, gestión responsable de la información y protección de activos intelectuales, con el fin de promover el desarrollo y uso ético, seguro y legal de sistemas de IA en diversos contextos organizacionales y sociales.
GOBERNANZA GLOBAL Y MARCOS INTERNACIONALES DE LA INTELIGENCIA ARTIFICIAL	Analiza marcos regulatorios, fundamentos y propuestas de gobernanza internacional de la inteligencia artificial, distinguiendo sus dimensiones técnicas, ética y jurídica, evaluando modelos regionales y globales aplicados en sectores sensibles, e interpretando los debates actuales sobre rendición de cuentas y responsabilidad jurídica, con el fin de proponer criterios, soluciones normativas y estrategias sostenibles para una gobernanza coordinada, ética y entrada en los derechos humanos

DIPLOMADO DISEÑO, DESARROLLO Y FUTURO DE LA IA GLOBAL

TEMÁTICAS A DESARROLLAR

MÓDULOS	COMPETENCIAS DEL MÓDULO
DISEÑO Y GESTIÓN DE PROYECTOS DE IA	Gestiona proyectos de inteligencia artificial aplica metodologías técnicas, éticas y legales en el desarrollo, implementación y gestión de recursos, analiza casos reales y evalúa la viabilidad y el impacto estratégico de soluciones en diversos sectores.
GRANDES INTELIGENCIAS ARTIFICIALES (AGI): BENEFICIOS Y RIESGOS	Analiza, evalúa y aplica conocimientos técnicos, éticos y regulatorios sobre los distintos tipos de inteligencia artificial, especialmente la Inteligencia Artificial Generativa (AGI), considerando sus impactos futuros, riesgos y beneficios en múltiples sectores.
INNOVACIÓN GLOBAL Y TECNOLOGÍA INCLUSIVA	Diseña estrategias integrales para promover el desarrollo sostenible, la equidad social y la democratización tecnológica a través del uso responsable e inclusivo de la inteligencia artificial, evalúa su potencial en contextos globales y locales, gestionando la reducción de la brecha digital mediante políticas, formación y herramientas accesibles, e implementando soluciones innovadoras que impulsen la inclusión y el bienestar de comunidades vulnerables.

DIRIGIDA A:

Todas aquellas personas que desean aplicar la Inteligencia Artificial de forma estratégica, ética y centrada en el ser humano, para generar valor en sus organizaciones y la sociedad.



La especialización proporciona los conocimientos y herramientas necesarias para liderar procesos de innovación, transformación digital y gobernanza de la Inteligencia Artificial en instituciones públicas, empresas, organizaciones sociales y proyectos de investigación, especialmente dirigida a:

- **Profesionales de cualquier área que busquen utilizar la IA para innovar y mejorar la toma de decisiones.**
- **Líderes y gerentes interesados en impulsar una transformación digital ética y responsable en sus organizaciones.**
- **Docentes e investigadores que deseen integrar la IA en la educación y la creación de conocimiento.**
- **Especialistas (salud, derecho, ingeniería, etc.) que necesiten comprender y adaptar el impacto de la IA en su sector.**
- **Emprendedores y consultores enfocados en crear modelos de negocio o soluciones basadas en IA responsable.**
- **Especialistas en tecnología y datos que busquen fortalecer sus habilidades en gobernanza, regulación y diseño de IA centrada en las personas.**
- **Funcionarios y creadores de políticas públicas enfocados en la regulación, ética y gestión de nuevas tecnologías.**

A todos aquellos profesionales que ocupan responsabilidades dentro de sus organizaciones, o que desean aspirar puestos de mayor compromiso o jerarquía.

QUE OBTRENDRÁS

TÍTULO ESPECIALISTA

INTELIGENCIA ARTIFICIAL Y DESARROLLO HUMANO



DIPLOMADOS EJECUTIVOS CERTIFICADOS



DIPLOMA EN FUNDAMENTOS DE LA INTELIGENCIA ARTIFICIAL Y SU IMPACTO HUMANO



DIPLOMA EN INTELIGENCIA ARTIFICIAL RESPONSABLE: ÉTICA, GOBERNANZA Y REGULACIÓN DIGITAL



DIPLOMA EN DISEÑO, DESARROLLO Y FUTURO DE LA IA GLOBAL

ESPECIALIZACIÓN INTERNACIONAL
INTELIGENCIA ARTIFICIAL Y DESARROLLO HUMANO

EDUCACIÓN CONTINUA VIRTUAL

Executive Certified Diploma + Degree Work.
Titulación de Especialista en Inteligencia Artificial y Desarrollo Humano.

Cada Diplomado Ejecutivo Certificado contará con su respectivo comprobante el cuál de acuerdo a los reglamentos establecidos, podría ser acreditable a estudios de Maestría, facilitando así el proceso de transferencia a otros programas académicos y apostando al desarrollo profesional de los estudiantes.

TEMÁTICA
DIPLOMADO EN FUNDAMENTOS DE LA INTELIGENCIA ARTIFICIAL Y SU IMPACTO
INTELIGENCIA ARTIFICIAL RESPONSABLE: ÉTICA, GOBERNANZA Y REGULACIÓN DIGITAL
DISEÑO, DESARROLLO Y FUTURO DE LA IA GLOBAL
PROYECTO FINAL
TITULO OTORGADO INTELIGENCIA ARTIFICIAL Y DESARROLLO HUMANO.

GENERALIDADES DEL PROGRAMA ACADÉMICO

Obtendrás lo siguiente:

01 **Titulación: Especialista en Inteligencia Artificial y Desarrollo Humano con Expediente Académico traducido legalemente al español, además de notarizado y Apostillado Legal de La Haya.**

02 **3 Diplomados Ejecutivos Certificados ECD (Excutive Certified Diploma).**

03 **Tutor académico durante toda la formación.**

04 **Jornada Académica Final y Graduación en Miami, FL.***

*Ciertas condiciones aplican.

CEL
Center of Education and Leadership

FLORIDA GLOBAL UNIVERSITY

¡Te preparamos para **LIDERAR** con visión y excelencia!

@cel.education

Cel Edu

@celeducation

info@cel.education

cel.education

+1 (561) 607- 3733

★LEARN IN THE USA★